

**КЛИНИКО-ЭКОНОМИЧЕСКИЙ АНАЛИЗ
ПРИМЕНЕНИЯ МЕТОДА КЛАПАННОЙ
БРОНХОБЛОКАЦИИ ДЛЯ ЛЕЧЕНИЯ
БОЛЬНЫХ ДЕСТРУКТИВНЫМ
ТУЮЕРКУЛЕЗОМ ЛЕГКИХ С ШИРОКОЙ
ЛЕКАРСТВЕННОЙ УСТОЙЧИВОСТЬЮ**

ЕГОРОВ Е.А., ЗАЛЕТАЕВА Г.Е., КИЛЬДЮШЕВА Е.И.

МАТЕРИАЛ И МЕТОДЫ

- **Больные деструктивным туберкулезом легких с широкой лекарственной устойчивостью культуры МБТ – 162 человека**
- **Основная группа (ХТ+ КББ) – 87 человек**
- **Контрольная группа (ХТ) – 76 человек**
- **Тип клинико – экономического анализа – «затраты - эффективность» с позиции экономических интересов ЛПУ**
- **Критерий эффективности – закрытие полости деструкции к 12 мес. лечения**

КЛИНИЧЕСКИЕ ДИАГНОЗЫ У ПАЦИЕНТОВ ОСНОВНОЙ ГРУППЫ (N=87)



КЛИНИЧЕСКИЕ ДИАГНОЗЫ У ПАЦИЕНТОВ КОНТРОЛЬНОЙ ГРУППЫ (N=76)



ЛОКАЛИЗАЦИЯ КЛАПАННОГО БРОНХОБЛОКАТОРА

ЛОКАЛИЗАЦИЯ КЛАПАНА ПО СТОРОНЕ ПОРАЖЕНИЯ

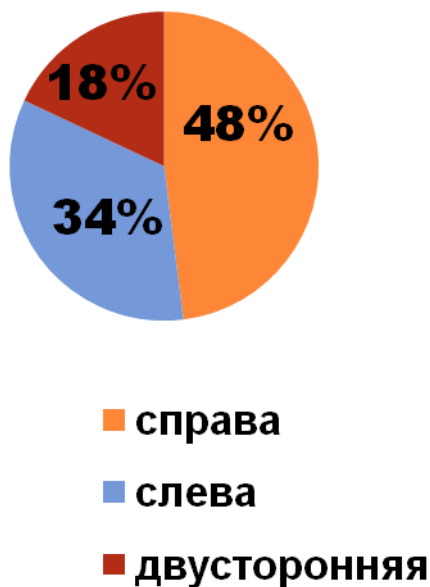

ЛОКАЛИЗАЦИЯ КЛАПАНА В БРОНХАХ

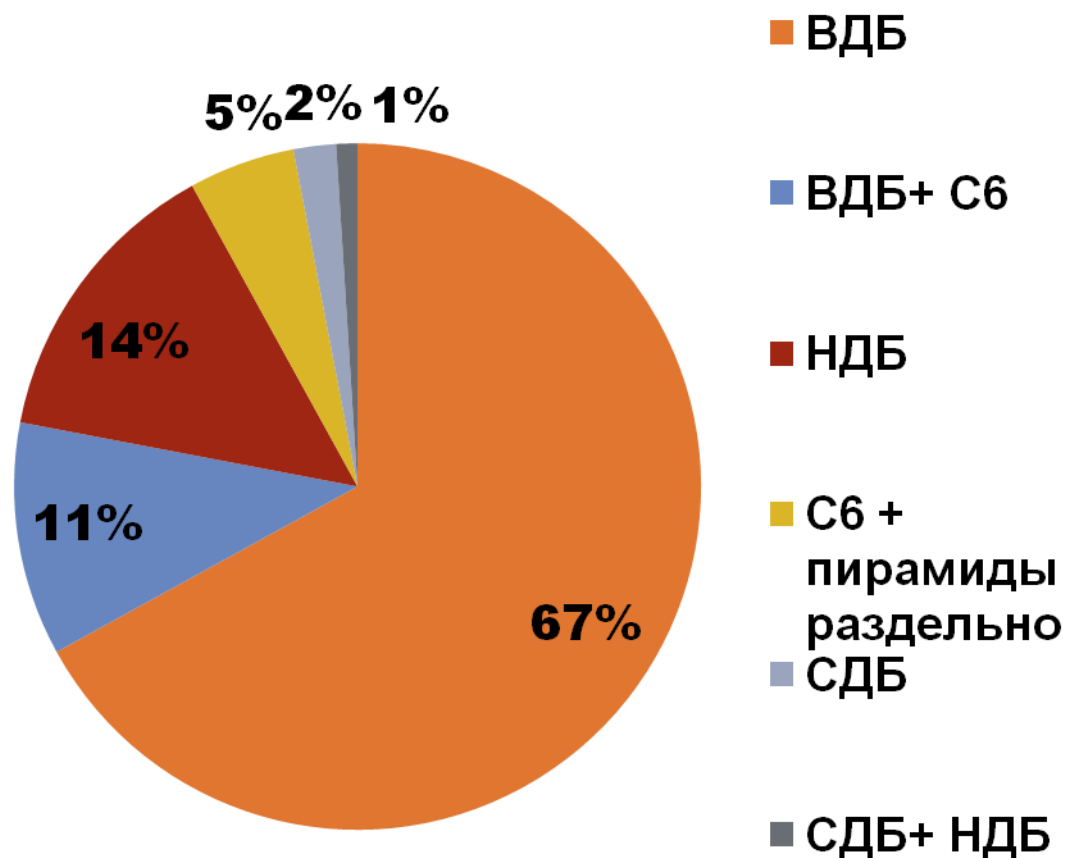

РЕНТГЕНОЛОГИЧЕСКИЕ ДАННЫЕ ПОСЛЕ КББ

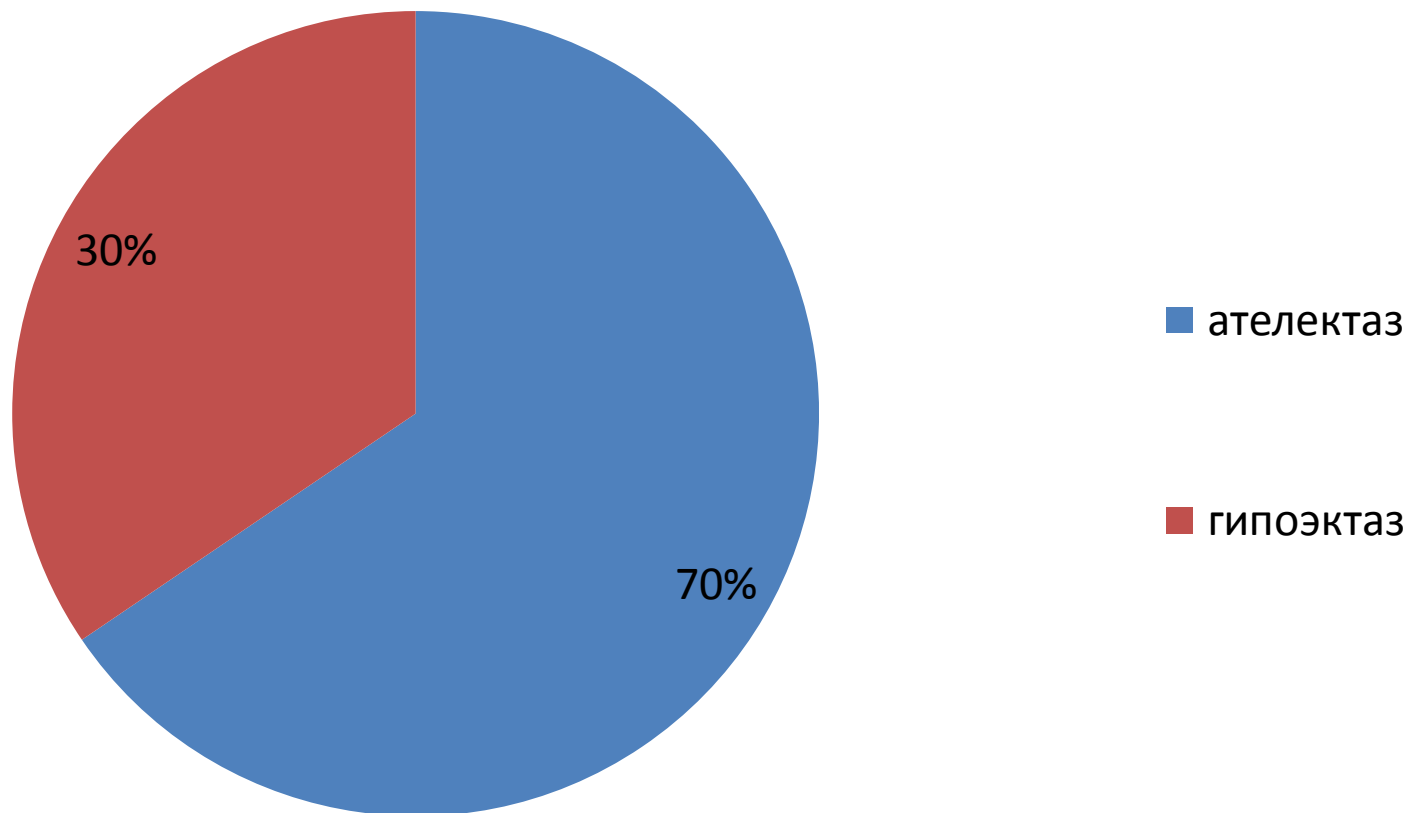

ЭФФЕКТИВНОСТЬ КББ ПРИ ФОРМИРОВАНИИ АТЕЛЕКТАЗА

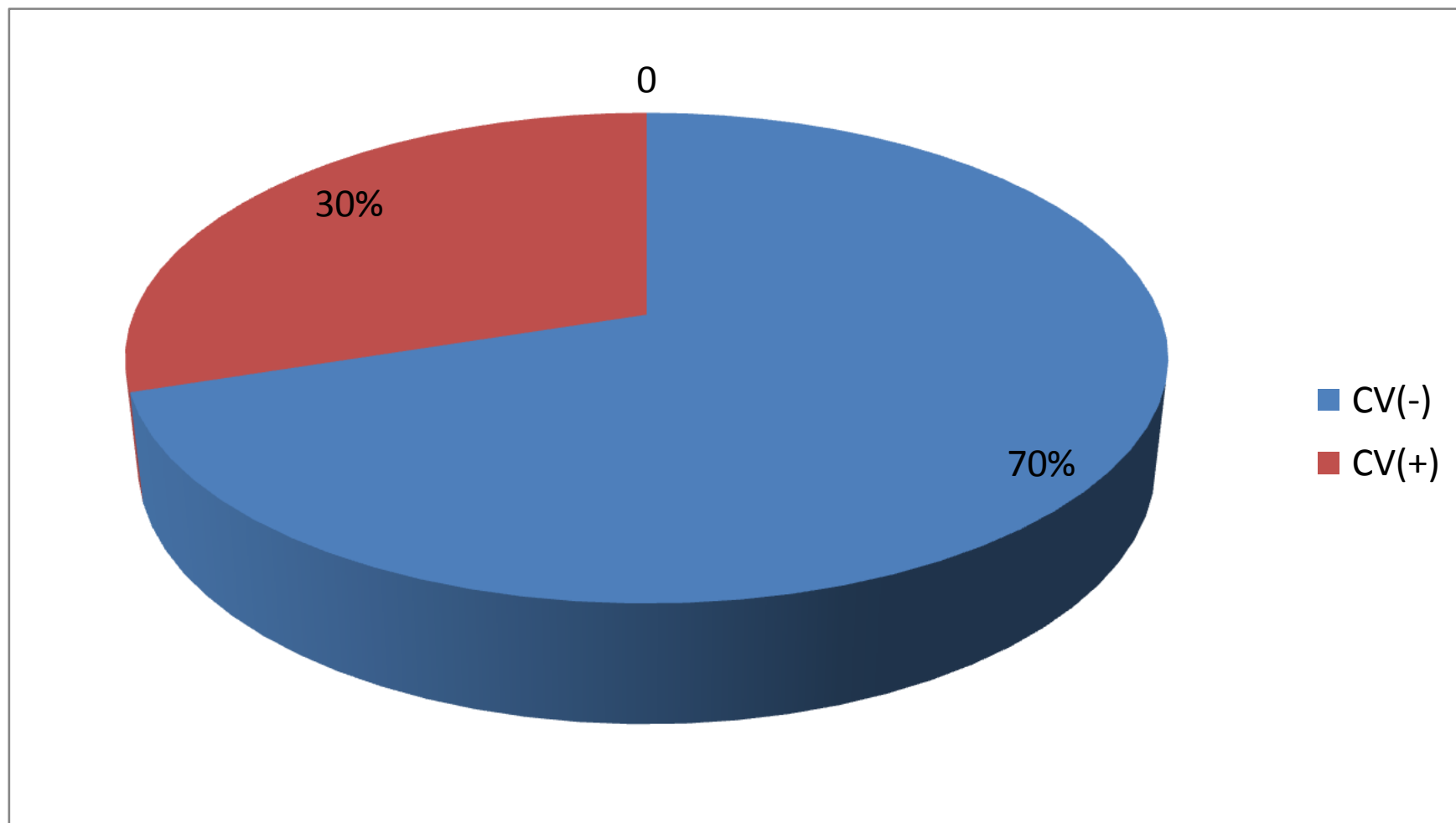

ЭФФЕКТИВНОСТЬ КББ ПРИ ФОРМИРОВАНИИ ГИПОЭКТАЗА

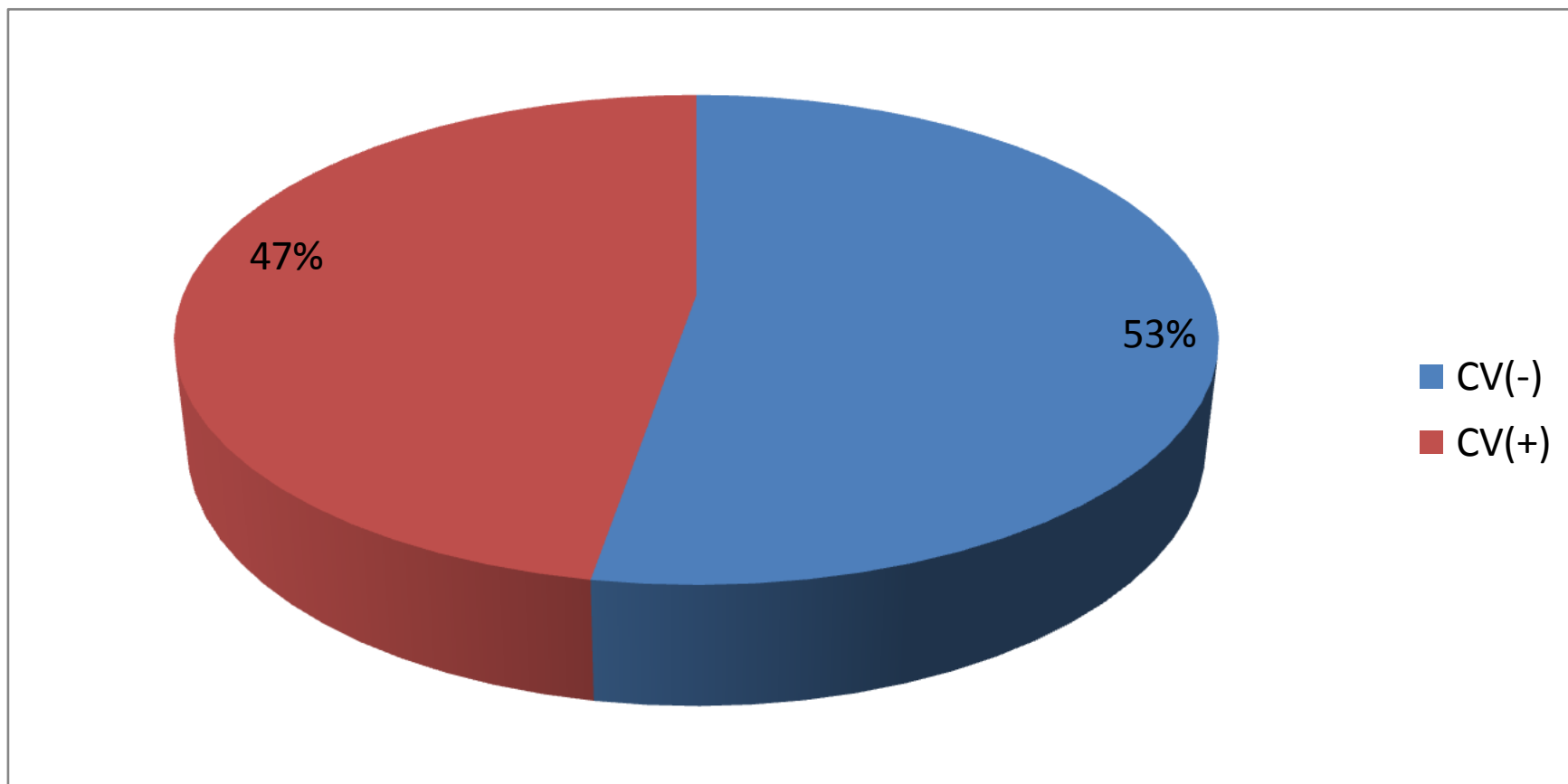

ПРИМЕР КББ У ВПЕРВЫЕ ВЫЯВЛЕННОГО ПАЦИЕНТА

ЖЕНЩИНА ,35 ЛЕТ. ФКТ В/Д СПРАВА, МБТ+,

ДО КББ

ПОСЛЕ КББ

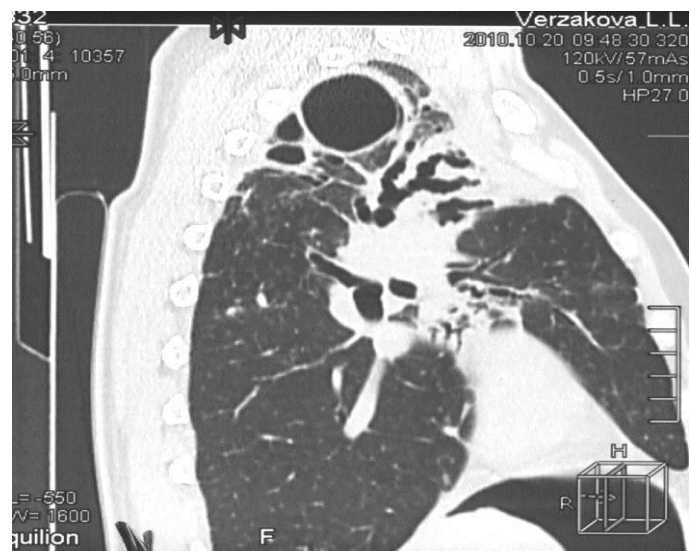
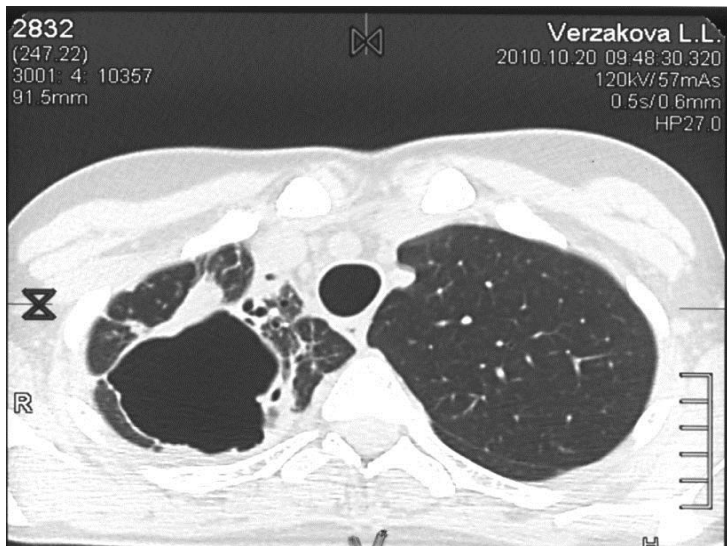

ПРИМЕР ДВУСТОРОННЕЙ КББ

МУЖЧИНА , 35 ЛЕТ, ДВУСТОРОННИЙ ФКТ В/ДОЛЕЙ, ОСЛОЖНЕННЫЙ РЕЦИДИВИРУЮЩИМИ ЛЕГОЧНЫМИ КРОВОТЕЧЕНИЯМ. ШЛУ. ХОБЛ. ХР. ПАНКРЕАТИТ. ДАВНОСТЬ ТУБЕРКУЛЕЗНОГО ПРОЦЕССА 9 ЛЕТ ДО УСТАНОВКИ КББ.

до КББ

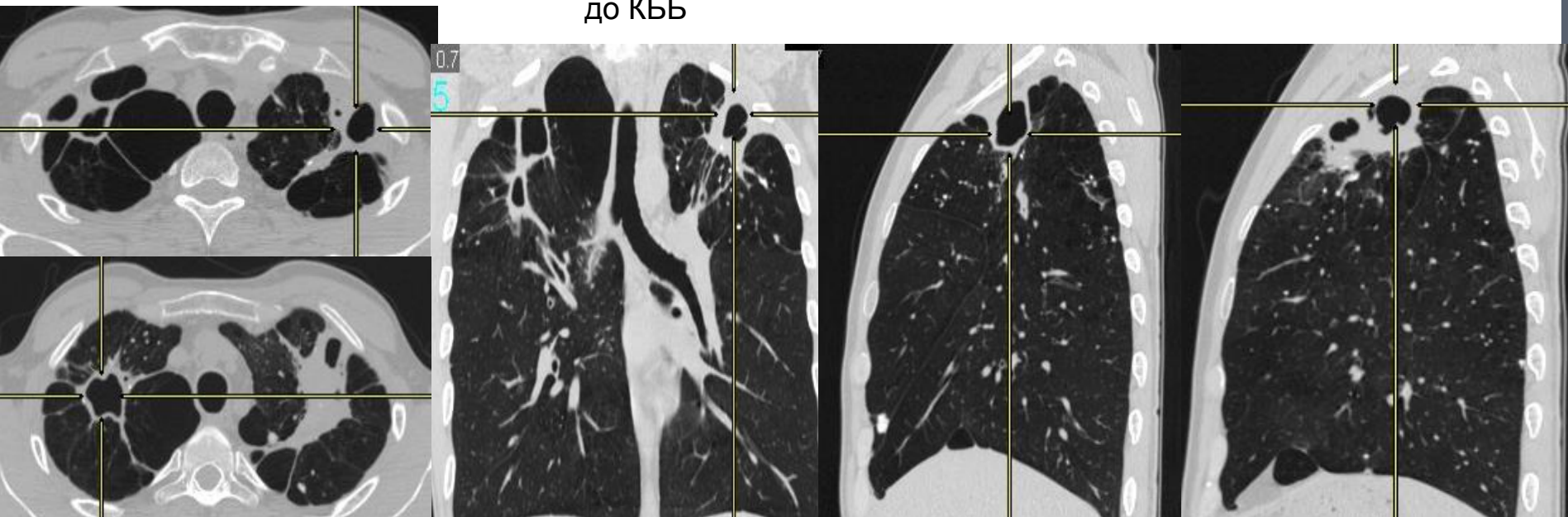

после КББ

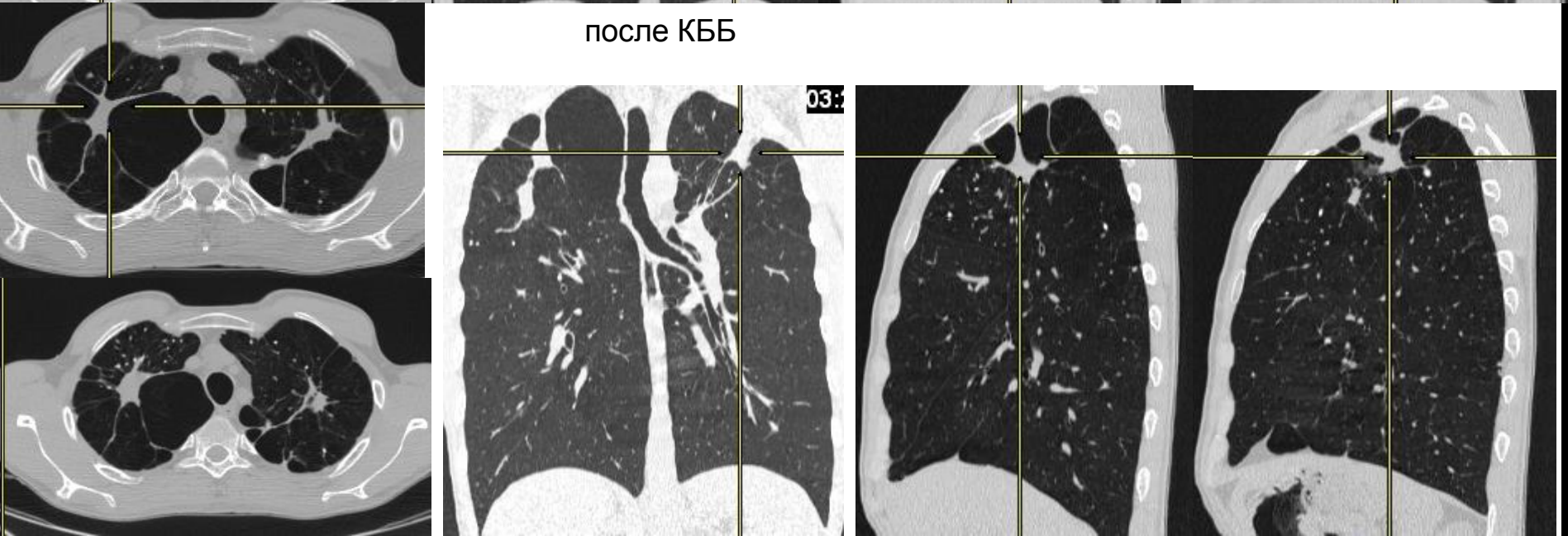

КББ НА ФОНЕ ТЯЖЕЛОЙ СОПУТСТВУЮЩЕЙ ПАТОЛОГИИ

МУЖ, Ц. 56 ЛЕТ. ДАВНОСТЬ ТУБЕРКУЛЕЗНОГО ПРОЦЕССА 5 ЛЕТ, РЕЦИДИВИРУЮЩИЕ ЛЕГОЧНЫЕ КРОВОТЕЧЕНИЯ. ДИАГНОЗ: ДВУСТОРОННИЙ ФКТ В/ДОЛЕЙ И С6 СПРАВА, МБТ+, МЛУ. ХОБЛ, СРЕДНЕ-ТЯЖЕЛОЕ ТЕЧЕНИЕ.

До КББ ВДБ слева

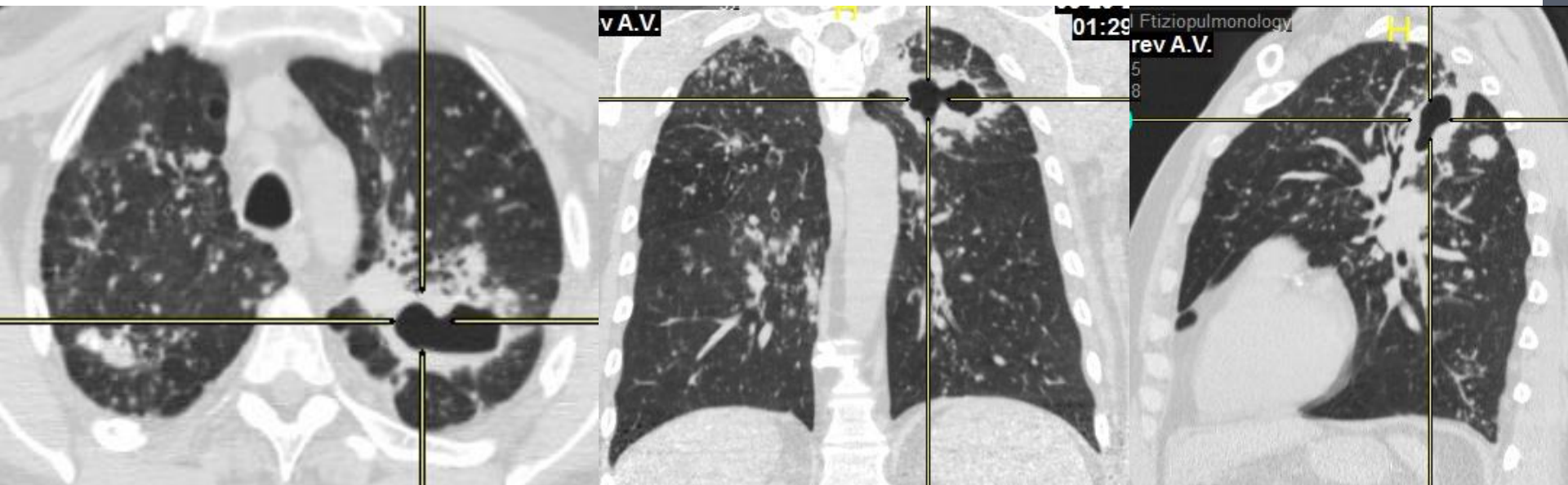

Результат КББ ВДБ слева, продолжительность 18 мес.

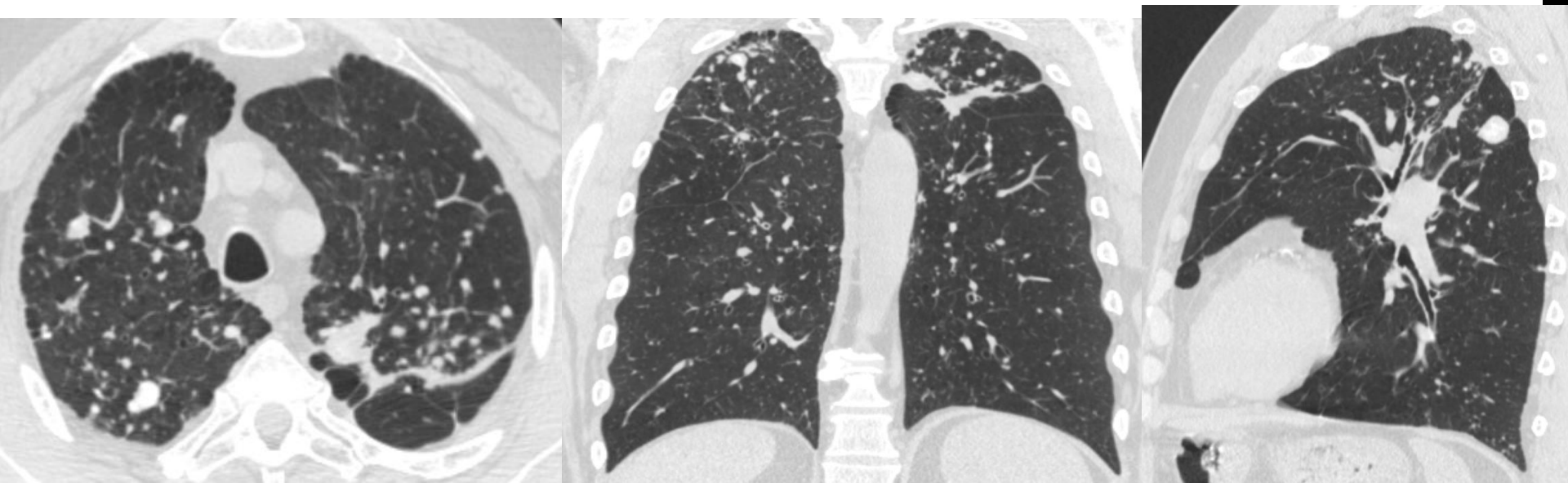

ЭФФЕКТИВНОСТЬ ЛЕЧЕНИЯ БОЛЬНЫХ ПО КРИТЕРИЮ «ЗАКРЫТИЕ ПОЛОСТИ ДЕСТРУКЦИИ К 12 МЕС. ЛЕЧЕНИЯ»

- **Основная группа – 66,7%**
- **Контрольная группа – 42,1%**

КЛИНИКО – ЭКОНОМИЧЕСКИЕ АСПЕКТЫ КЛАПАННОЙ БРОНХОБЛОКАЦИИ

Затраты на двенадцати месячный курс химиотерапии ШЛУ – туберкулеза в среднем составляют 1389900,0 руб.

Дополнительные затраты на двенадцать месяцев лечения при применении КББ в среднем составляют 30400,0 руб., то есть только 2,2% от общих расходов на лечение.

Соотношение «Затраты – эффективность»:

-Основная группа 21293,8 руб/%;

-Контрольная группа 33014,2 руб/%.

Таким образом КББ в сочетании с ХТ при ШЛУ – туберкулезе является **"доминирующей альтернативой".**

СПАСИБО ЗА ВНИМАНИЕ!

